



WILLKOMMEN BEI UNS IN

LENDORF









Mit Unterstützung von Bund, Land und Europäischer Union

Bundesministerium
Land- und Forstwirtschaft,
Klima- und Umweltschutz,
Regionen und Wasserwirtschaft

WIR leben Land
Gemeinsame Agrarpolitik Österreich

LAND KÄRNTEN

Kofinanziert von der Europäischen Union

NOCKREGION

MEHR SEIN NOCKREGION

Inhaltsverzeichnis

Vorwort des Bürgermeisters 1
Die Gemeinde stellt sich vor 2
Ansprechpersonen im Gemeindeamt 3
Angebote für Gemeindebürger:innen 4
Infrastruktur 5
Mobilität 6
Regionalentwicklung Nockregion 7
Gesundheit & Soziales 10
Kinder & Jugendliche 12
Schule & Betreuung 12
Weitere Angebote für Kinder & Jugendliche 13
Lokale Besonderheiten 14
Die Wunderblume von Lendorf 14
TEURNIA – Auf den Spuren der Römer 15
Lebensräume voller Vielfalt 16
Spirituelle Orte mit Geschichte 17
Freizeitangebote 18
Vereine 20
Wirtschaft 21
Gut ankommen in der Gemeinde Lendorf 22
Platz für Notizen 27

HERAUSGEBER: Gemeinde Lendorf, Feicht 2a, 9811 Lendorf am Lurnfeld
T.: 04762 2264-0 | E.: lendorf@ktn.gde.at | I.: www.lendorf.at
Gemeindekennzahl: 20616 | UID: ATU 59363968

Hinweis: Diese Willkommensmappe bietet einen groben Überblick und wurde mit viel Sorgfalt gestaltet. Stand 11.2026. Bitte nehmen Sie zur Kenntnis, dass alle Angaben in dieser Broschüre ohne Gewähr sind. Änderungen bleiben ebenfalls vorbehalten. Titelbilder: © Gemeinde Lendorf und Vereine

Vorwort des Bürgermeisters

Als Bürgermeister Ihrer neuen, oder vielleicht auch schon bekannten Heimatgemeinde heiße ich Sie sehr herzlich bei uns willkommen.

Es ist mir ein besonderes Anliegen, dass sich Menschen, die nach Lendorf ziehen, wohl fühlen und sich rasch „zuhause" fühlen.

Um Ihr Ankommen in Lendorf zu erleichtern, haben wir für Sie eine Informationsmappe zusammengestellt. Sie bietet einen Überblick über die bestehende Infrastruktur, die behördlichen Zuständigkeiten sowie über unser reges Vereinsleben, auf das wir sehr stolz sind. Alles, was Sie für das Erste über unsere schöne Gemeinde wissen sollten, finden Sie darin und können es bei Bedarf nachlesen.

Lendorf bietet durch seine sonnige Lage, die ausgezeichnete Verkehrsanbindung, gute Nahversorgung und wunderbare Naturlandschaft eine überaus hohe Lebensqualität.

Eltern-Kind-Gruppen, Kinderbetreuung für Kinder von 1 – 10 Jahren, Kindergarten, Volksschule, Spielplätze und Jugendvereinsmöglichkeiten machen Lendorf für junge Familien äußerst attraktiv. Dafür wurden wir als „familienfreundlichegemeinde" und „Unicef-kinderfreundliche Gemeinde" vom Ministerium ausgezeichnet.

Aber auch die ältere Generation findet bei uns ein wertschätzendes Miteinander und vielfältiges Angebot, z. B. durch unser Dorfservice.

Ergänzt durch ein vielfältiges, kulturelles Angebot und verschiedenste Veranstaltungen finden somit alle Generationen Möglichkeiten, das Dorfleben zu genießen und mit ihrer aktiven Teilnahme auch erfolgreich zu machen. Abgerundet wird das Angebot durch unseren Nahversorger unsere Greißlerei und bäuerliche Direktvermarkter, die für ein regionales und nachhaltiges Nahrungsangebot sorgen.

Durch unsere Gemeindezeitung, Bürgermeisterpost und Bürgerinformationsveranstaltungen werden Sie über das aktuelle Geschehen im Dorf auf dem Laufenden gehalten.

Wann immer Sie Fragen haben oder Hilfe benötigen, wenden Sie sich bitte an unser Team im Gemeindeamt. Gerne stehe ich Ihnen auch persönlich für Ihre Anliegen zur Verfügung.

Ich hoffe, dass Sie sich in Lendorf möglichst rasch heimisch fühlen!

Herzliche Grüße
Ihr Bürgermeister
Ing. Simon Pleschberger eh



Bürgermeister
Ing. Simon Pleschberger

Sie erreichen mich nach telefonischer Vereinbarung

T.: 04762 2264
E.: lendorf@ktn.gde.at

Die Gemeinde stellt sich vor

Ihr Gemeindeamt

Feicht 2a
9811 Lendorf
T.: 04762 2264
E.: lendorf@ktn.gde.at
I.: www.lendorf.at

Parteienverkehr Gemeindeamt

Montag:	07:00 – 12:00 Uhr
Dienstag:	07:00 – 12:00 Uhr
Mittwoch:	07:00 – 16:00 Uhr
Donnerstag:	07:00 – 12:00 Uhr
Freitag:	07:00 – 12:00 Uhr

Zahlen, Daten & Fakten

Einwohner:	1.830
Fläche:	34,31 km²
Höhe:	584 m

Das Gemeindegebiet umfasst 9 Ortsteile:
Feicht, Feichtendorf, Freßnitz, Hühnersberg, Lendorf, Litzlhof, Rojach, St. Peter in Holz, Windschnurn

Gemeindewappen

Das Gemeindewappen von Lendorf zeigt die Motive zweier Fundstücke aus der Spätantike und spielt damit auf die Bedeutung Teurnias zu dieser Zeit an.

Das Flechtband stammt von einer Schrankenplatte aus der Friedhofskirche, die den Priester- von dem Gemeindebereich trennte. Der auffliegende Adler ist ein Motiv aus der östlichen Reihe im Mosaik der Kirche und ein Symbol Christi, der seine Kinder wie ein Adler im Nest schützt. Das T in den Fängen des Adlers steht für das untergegangene Teurnia.

Das Wappen wurde der Gemeinde am 22. Mai 1987 verliehen.



Bild: © Gemeinde Lendorf

Ansprechpersonen im Gemeindeamt

- Mag. (FH) Michael Oberdünhofen
  Amtsleitung, Bauamt, Standesamt
  T.: 04762 2264 22
  E.: lendorf@ktn.gde.at

- Celina Ploder
  Finanzverwaltung
  T.: 04762 2264 21
  E.: lendorf@ktn.gde.at

- Bernadette Ronacher
  Standesamt, Sekretariat, Kassa
  T.: 04762 2264 20
  E.: lendorf@ktn.gde.at

- Michaela Altersberger
  Sekretariat, Kassa
  T.: 04762 2264 28
  E.: lendorf@ktn.gde.at

- Silvia Strauß
  Sekretariat, Kassa
  T.: 04762 2264 28
  E.: lendorf@ktn.gde.at

- Veronika Feichter
  Sekretariat, Kassa
  T.: 04762 2264 24
  E.: lendorf@ktn.gde.at

Gemeindevertretung

Zusammensetzung von
Gemeinderat
Gemeindevorstand
und Ausschüssen

Gemeindevertretung

DIGITALER ORTSPLAN

Lendorf
A-Z

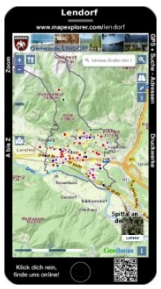

FÜR EINE SAUBERE ZUKUNFT

Altstoffsammelzentrum
MO–DO: 7:30 – 12:00 Uhr & 13:00 – 17:00 Uhr
FR: 7:30 – 12:00 Uhr & 13:00– 16:00 Uhr

FCC Austria Abfall Service AG
Loibenigweg 2,
9851 Lieserbrücke / Seeboden
T.: 04762 4153
E.: klag@fcc-group.at

Umwelt / Müll

Dorfplatz & Naturspielplatz: zentrale, offene & verbindende Orte der Begegnung

Der Dorfspielplatz mit Sitzelementen, Trinkbrunnen, Bücherzelle und Spielplatz ist ein lebendiger Treffpunkt für alle Generationen.

Der Naturspielplatz begeistert mit Bobby-Car-Rennbahn, Kletterhügel, Matsch- und Bauplatz, Calisthenics-Gerät sowie Sportfläche, für Spiel, Bewegung und gemeinsame Zeit.

- **Dorfspielplatz**
  beim Feuerwehrhaus
- **Naturspielplatz:**
  im Turngarten beim Gemeindeamt



Bild: Dorfspielplatz © Gemeinde Lendorf

Angebote für Gemeindebürger:innen

- ## Einkaufsgutschein

  Unser Gutschein kann mehr
  er stärkt unsere Gemeinde, ein Zehner macht Freude!

  Der Gemeindegutschein für Genuss, Einkauf und Freizeit ist das ideale Geschenk für alle. Der Gutschein kann bei zahlreichen Betrieben, lokalen Produzenten, Gasthäusern und Freizeitbetrieben der Gemeinde eingelöst werden.

  Verkaufsstelle: Gemeinde Lendorf, Feicht 2a, 9811 Lendorf
  T.: 04762 2264-0 | E.: lendorf@ktn.gde.at | I.: www.lendorf.at



- ## Finanzielle Leistungen

  Mobilitätszuschuss für Studierende mit Hauptwohnsitz in Lendorf
  - Studierende, die in einem anderen Bundesland studieren, erhalten einen Mobilitätszuschuss in Höhe von € 200, – pro Studienjahr
  - Studierende, die an einer Universität oder FH in Kärnten studieren, erhalten einen Mobilitätszuschuss in Höhe von € 100, – pro Studienjahr

- ## Unterstützungsangebote

  Für Kleinkinder bis zum 3. Geburtstag sowie für Bürger:innen mit Pflegebedarf stehen jährlich 12 kostenlose (Windel-)Säcke zur Verfügung.

- ## Unterstützung durch digitale Services

  Nutzen Sie unser **Web-Push-Benachrichtigungsdienst "Lendorf NEWS"**, um über Neuigkeiten informiert zu bleiben.

- ## Neuigkeiten & Aktuelles

  Informationen für Bürger, Gesundheitsthemen und Ausschreibungen übersichtlich in einer chronologischen News-Übersicht abrufbar.

- ## Termine & Veranstaltungen

  Informationen über anstehende Veranstaltungen, Ereignisse und Termine übersichtlich in einem Kalender abrufbar.

gesunde gemeinde

Die Gemeinde Lendorf ist Teil der Initiative „Gesunde Gemeinde". In diesem Rahmen werden vielfältige Angebote u. Aktivitäten zur Förderung der Gesundheit und des Wohlbefindens der Bevölkerung umgesetzt. Nähere Informationen dazu finden Sie in der Gemeindezeitung sowie auf den Website-Neuigkeiten Ihrer Gemeinde.

Bürgerservice Leistungen

Web-Push Benachrichtigung

Neuigkeiten

Termine & Veranstaltungen

Gesunde Gemeinde

Infrastruktur

Nahversorger

ADEG – Supermarkt & Trafik
Lendorf 259, 9811 Lendorf
T.: 04769 20346

Greißlerei – „Lei guat“
Lendorf 56, 9811 Lendorf
(direkt an der Drautal Bundesstraße)

Essen & Trinken
Lebensmittel
Nahversorger

Bank - neben ADEG-Supermarkt

Raiffeisen Bank Lurnfeld-Mölltal
Lendorf 259, 9811 Lendorf
T.: 04769 23120

Tankstelle

Lagerhaus Tankstelle
Gewerbepark Mitterbreiten 1
9812 Pusarnitz
T.: 04769 33091

Kultursaal

Der Kultursaal ist ein vielseitiger Veranstaltungsort und kann für Hochzeiten, Geburtstage und Vereinsaktivitäten gemietet werden.

Feicht 2a, 9811 Lendorf
T.: 04762 2264 64
E.: lendorf@ktn.gde.at

Kultursaal

ID Austria
Die ID Austria ist die staatliche digitale Identität. Die Gemeinden bieten hier Unterstützung an, weil immer mehr Behördenwege digital absolviert werden. Mit der ID Austria können Sie viele Dinge online erledigen:

- Gemeindewege digital erledigen
- Digitale Behördenwege nutzen
- Dokumente elektronisch unterschreiben
- FinanzOnline verwenden
- Strafregisterauszug beantragen
- eAMS nutzen
- Gesundheitsdienste wie ELGA aufrufen
- Gemeindewege digital erledigen
- Förderungen beantragen

Glasfaser
Der Ausbau der Glasfaserinfrastruktur ist bereits weit fortgeschritten. Für zahlreiche Haushalte u. Unternehmen im Gemeinde-gebiet ist die Verfügbarkeit bereits gegeben. Bürger:innen werden ersucht, sich bei der Gemeinde Lendorf über die Erschließung zu erkundigen.

Trinkwasser
Bei uns kommt aus jedem Wasserhahn frisches, kristallklares, bedenkenlos genießbares Trinkwasser in höchster Qualität.

Mülltrennung
Damit die Abfallentsorgung einfach und umweltfreundlich funktioniert, stehen Ihnen folgende Mülltonnen und Müllsäcke zur Verfügung.

- Restmülltonnen: 120 lt., 240 lt., 1.100 lt.
- Restmüllsäcke: 60 lt.
- Papiertonne: 120 lt., 240 lt.
- Gelber Sack
- Altstoffsammelzentrum

GUT VERSORGT
UND GANZ NAH

Mobilität

- ## Öffentlicher Regionalbus – Kärntner Linien

  Der Bus verbindet Lendorf mit Spittal/Drau sowie mit dem Möll- u. Drautal.

  Die genauen Fahrzeiten entnehmen Sie bitte den aktuellen Fahrplänen bequem abrufbar über den QR-Code ÖBB Scotty sowie der Kärntner Linien.

Kärntner Linien

- ## Bahnhof

  Der nächstgelegene Bahnhof ist „**Lendorf im Drautal**".
  Von dort bestehen Bahnverbindungen in Richtung Spittal und Lienz.
  Weiters besteht die Möglichkeit mit der Buslinie GV 106 aus Lendorf zum Bahnhof Pusarnitz zu gelangen. Von dort aus besteht Anschluss an das weitere Bahnnetz.

ÖBB Scotty

- ## Lendorf Shuttle (Mikro-ÖV)

  Der Shuttleservice betrieben von „Power Taxi" ist ein bedarfsorientiertes, flexibles, Anrufsammeltaxi u. bringt Fahrgäste von definiertem Haltepunkt zu Haltepunkt.

  MO. – FR. von 8:15 - 11:15 Uhr und von 14:45 – 17:45 Uhr
  Kontakt: 0699 1612 0033

Mobile App
„Lendorf Shuttle"

- ## Rad- und Wanderbus

  ist Teil des Angebots in der Nationalpark Region Hohe Tauern, der Radfahrer bequem zu den Startpunkten der Routen (z.B. des Glocknerradweg R8) bringt.

  Betriebszeiten: während der Hauptsaison - Ende Mai bis Mitte September
  Verkehrt zwischen Spittal/Drau und Heiligenblut.
  Reservierung: Aufgrund begrenzter Platzkapazitäten ist für die Radmitnahme eine Voranmeldung erforderlich (Mo.–Fr., 08:00–15:00 Uhr, Tel.: 04762 5214).

Rad- Wanderbus

- ## Kostenlose Skibusse für Wintersportler

  Die Skibusse der jeweiligen Regionalbusse der verschiedenen Täler verbinden die Skigebiete Sportberg Goldeck, Mölltaler Gletscher, Ankogel u. Heiligenblut. Mit gültigem Skipass oder erkennbarer Wintersportausrüstung ist die Nutzung der Busse (z.B. zum Goldeck und Mölltaler Gletscher) kostenlos.

Skibus

- ## Dorfservice

  Wir bieten Unterstützung im Alltag:
  Fahrtendienste, Begleitungen, Einkaufsservice sowie Besuchs- und kleine Hilfsdienste, die ein selbstständiges und sicheres Leben gewährleisten - vor allem für Menschen mit eingeschränkter Mobilität.

  Kontakt im Gemeindeamt: Isabella Egger, MO von 9:00 - 11:00 Uhr
  T.: 0650 22 04 222 | E.: lendorf@dorfservice.at | I.: www.dorfservice.at

Dorfservice

Regionalentwicklung Nockregion

Die **LAG Nockregion-Oberkärnten** ist eine von 83 LEADER-Regionen in Österreich und trägt maßgeblich zur Regionalentwicklung in der Nockregion bei. Sie ist eine Organisation, die von der EU vorgeschrieben ist, um finanzielle Mittel aus dem Programm LEADER in der Region in Anspruch nehmen zu können.
Diese Mittel unterstützen innovative Ideen und Projekte von Menschen, Gemeinden, Vereinen oder anderen Institutionen.
Die LAG Nockregion-Oberkärnten fungiert somit als Schnittstelle zwischen Land, Bund und EU, um die Nockregion nachhaltig zu entwickeln und voranzubringen.

Die Nockregion umfasst **16 Mitgliedsgemeinden**. Neben den zwei Tourismusverbänden **Millstätter See - Bad Kleinkirchheim - Nockberge** und **Katschberg - Lieser- und Maltatal** befinden sich auch die drei kulturellen Zentren Spittal/Drau, Millstatt am See und Gmünd in der Region.

Der Biosphärenpark Nockberge liegt zum überwiegenden Teil, der Nationalpark Hohe Tauern nur im Bereich der Gemeinde Malta, im Gebiet der Nockregion.
Auf einer Fläche von knapp 1.292 km² leben in der Region rund 50.300 Einwohner:innen.

Der **Regionalverband Spittal-Millstättersee-Lieser-Malta-Nockberge** nimmt ebenso eine zentrale Rolle in der Regionalentwicklung ein.
Es handelt sich dabei um einen freiwillig zusammengeschlossenen Gemeindeverband mit 17 Mitgliedsgemeinden, der mit der LAG Nockregion-Oberkärnten im „Kompetenzzentrum für Regionalentwicklung" eng verwoben ist.

NOCKREGION

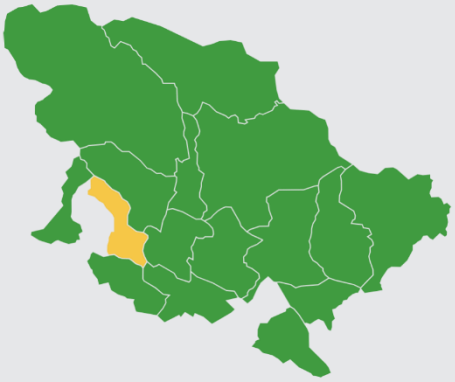

Die lebenswerten Gemeinden der Nockregion

Bad Kleinkirchheim
Baldramsdorf
Feld am See
Fresach
Gmünd in Kärnten
Krems in Kärnten
Lendorf
Malta
Millstatt am See
Mühldorf
Radenthein
Rennweg am Katschberg
Reichenau
Seeboden
Spittal/Drau
Trebesing

Der Regionalverband ist Träger zahlreicher Projekte aus unterschiedlichen Förderschienen. Dazu zählen unter anderem die Klima- und Energie-Modellregionen (KEM), die Klimawandel-Anpassungsmodellregionen (KLAR!), gemeinnützige Beschäftigungsprojekte sowie LEADER-Projekte. Durch diese vielfältigen Aktivitäten verfolgt der Regionalverband das Ziel, die Zusammenarbeit zwischen den Gemeinden zu fördern und die regionale Entwicklung nachhaltig zu stärken.

Die **Gemeinde Lendorf** ist Mitglied der LAG Nockregion-Oberkärnten,
des Regionalverbandes, der KEM Millstätter See und der KLAR! Nockregion.

- **Kompetenzzentrum für Regionalentwicklung**
  LAG Nockregion-Oberkärnten
  Regionalverband Spittal-Millstättersee-Lieser-Malta-Nockberge
  9545 Radenthein, Hauptstraße 4/2

  T.: 04246 29406-0
  E.: office@nockregion-ok.at
  I.: nockregion-ok.at

Regionalentwicklung

Die Programme KEM (Klima- und Energie-Modellregionen) und KLAR! (Klimawandel-Anpassungsregionen) des Klima- und Energiefonds Österreich unterstützen Gemeinden, Betriebe, Unternehmen und Bürger:innen in den Bereichen Klimaschutz und Klimawandel.

Für die Gemeinde Lendorf gibt es dazu folgende Ansprechpersonen:

Klima- und Energie-Modellregionen
Wir gestalten die Energiewende

KEM Millstätter See: DI Georg Oberzaucher
Hauptstraße 4/2, 9545 Radenthein
M.: 0699 18 22 88 00
E.: georg.oberzaucher@nockregion-ok.at
I.: www.kem-millstaettersee.at

Sprechtage und Beratungen KEM:
Nach telefonischer Vereinbarung

KLAR!
Vorbereitet auf die Klimakrise

KLAR! Nockregion: Mag. Franziska Weineiss
Hauptstraße 4/2, 9545 Radenthein
M.: 0699 18 22 88 01
E.: franziska.weineiss@nockregion-ok.at
I.: rm-kaernten.at/lag-nockregion-oberkaernten

Entdecke, was in der Nockregion möglich ist.

MEHR SEIN NOCKREGION

Ein neuer Job? Ein neues Zuhause? Oder die Sehnsucht nach der Heimat?
Manchmal ist es Zeit für einen neuen Ort. Für neue Möglichkeiten.
Für ein Leben, das sich einfach richtig anfühlt.

In der Oberkärntner Nockregion findest du Raum für all das,
was dir wichtig ist: Natur direkt vor der Haustür, berufliche Perspektiven,
mehr Lebensqualität und Menschen, bei denen du dich willkommen fühlst.

Entdecke, was hier auf dich wartet. Und finde heraus,
warum du hier **MEHR SEIN** kannst:

1 REGION.
16 GEMEINDEN.
1000 MÖGLICHKEITEN.

MEHR SEIN

Österreichs beste Lebens- und Arbeitsregion.

Die Nockregion will nicht einfach nur eine Region sein, sie will **die Region** sein. Die Region, in der du gerne lebst. In der du gerne arbeitest. In der du dich zuhause fühlst. Beste Region ist dabei kein messbarer Titel, sondern ein Gefühl: von Sicherheit, Zufriedenheit, Zukunftsperspektiven und Lebensqualität.

Wie werden wir zur besten Region?
Durch gemeinsamen Gestaltungswillen, durch Mut und vor allem durch den Anspruch, immer ein Stück mehr zu ermöglichen.

- Mehr konkrete Maßnahmen: Mehr Arbeitsplätze mit Perspektiven. Mehr leistbarer Wohnraum. Mehr und bessere Verkehrsanbindungen. Mehr Aus- und Weiterbildungen. Mehr Freizeitangebote für junge Menschen. Mehr Kinderbetreuungsplätze. Attraktivere Ortskerne.
- Mehr ideelle Werte und Stärken: Mehr Lebensqualität. Mehr Natur. Mehr Sicherheit. Mehr Verbundenheit.

Doch in der Nockregion geht es nicht um mehr haben, mehr erleben oder mehr konsumieren.
Es geht um etwas anderes: um das Gefühl, mehr bei sich selbst zu sein. Mehr bei sich anzukommen.
Mehr nach den eigenen Vorstellungen zu leben. Um **MEHR SEIN**.

**Die Nockregion lädt dich ein, hier zu leben und zu arbeiten,
deine Ideen zu verwirklichen und mitzugestalten.**

Verschaffe dir gleich einen Überblick. Mit unserer **Standortbroschüre**.

Standortbroschüre

Gesundheit & Soziales

Allgemeine Notrufnummern

Feuerwehr: 122
Polizei: 133
Rettung: 144

Ärztenotruf: 141
Bergrettung: 140
Wasserrettung: 130
Gasnotruf: 128
Apothekennotruf: 1455
Vergiftungszentrale: 01 406 43 43
Gesundheitsnummer: 1450
Krankentransport: 1484
Euronotruf: 112

Psychiatrischer Not- und Krisendienst: 0664 300 90 03
Frauenhaus: (Schutzeinrichtung für Frauen und deren Kinder)
Spittal/Drau: 04762 613 86, Villach: 04242 310 31
KrisenInterventionsteam für Kinder und Jugendliche:
Spittal/Drau: 04762 37 440

Notdienste

- Apotheken Bereitschafts- & Notdienst
  I.: www.apothekerkammer.at

- Ärztenotdienst der Ärztekammer
  I.: www.aekktn.at/bereitschaftsdienst

- Notdienst der Zahnärztekammer
  I.: ktn.zahnaerztekammer.at

TIPP BEI ANRUF:

WO
geschah es?

WAS
geschah?

WIE VIELE
Personen sind betroffen?

WELCHE
Verletzungen?

WARTEN
auf Rückfragen!

Apothekendienst

Ärztenotdienst

Zahnärztenotdienst

Apotheke in der Umgebung

Teurnia Apotheke Möllbrücke
Mag. Kain e.U.
Mölltal Str. 37, 9813 Möllbrücke
T: 04769 2234
E: office@teurnia-apotheke.at
I.: teurnia-apotheke.at

Facharzt f. Allgemeinmedizin

- Dr. Helge Bachner (Wahlarzt)
  Lendorf 234, 9811 Lendorf
  T.: 04769 33133
  M.: 0660 9933133
  E.: vp.helge.bachner@auva.at
  I.: ordination-bachner.at

Weitere Fachärzte finden Sie im nahe gelegenen Seeboden, Spittal an der Drau, Lurnfeld, Sachsenburg und Kleblach-Lind.

Hebamme

Österreichisches Hebammengremium

Krankenhaus Spittal/Drau

Billrothstraße 1, 9800 Spittal/Drau
T.: 04762 622
E.: office@khspittal.com
I.: www.khspittal.com

FamiliJa

Beratungszentrum im Mölltal
für Familien, Soziales und Gesundheit
Obervellach 32, 9821 Obervellach
T.: 04782 2511
E.: familija@rkm.at
I.: www.familija.at

Tierärzte

- Mag. Hildegard Ibounig-Wappis
  Lendorf 242, 9811 Lendorf
  M.: 0676 7899543
  E.: ibounig.wappis@aon.at
  I.: tierarzt-lendorf-spittal.at

- W&P Tierarzt OG
  Mag. Elisabeth Wurzer
  Lendorf 101, 9811 Lendorf
  T.: 04769 2421
  M.: 0676 4106566
  E. ta.lendorf@web.de

Pflegenahversorgung bzw. Pflegekoordinatorin

Kostenlose Beratung zu mobilen Diensten, 24-Stunden-Betreuung, Pflegegeldeinstufungen und Hilfe bei der Organisation von Kurzzeitpflegeplätzen.

- KONTAKT:
  Isabella Egger
  T.: 0650 22 04 222
  E.: lendorf@dorfservice.at
  I.: www.dorfservice.at/dorfservice-lendorf

Sprechstunden
im Gemeindeamt Lendorf
Jeden Montag
von 9:00 bis 11:00 Uhr

Kinder & Jugendliche

Schule & Betreuung

Kindergarten Lendorf

Halbtages- & Ganztagesbetreuung: 3- bis 6-Jährige
Öffnungszeiten: Mo. – Fr. 07:00 – 16:30 Uhr; Im Sommer bis 13:00 Uhr

Zusatzangebote: Musik - Hackbrett, Schikurs, Adventmarkt, Betreuung an Fenstertagen, Sommerbetreuung

KONTAKT: Julia Drießler - Kindergartenleitung
Unsere Bürozeiten: Mo.–Do. von 14:00 – 15:00 Uhr
Feicht 28, 9811 Lendorf
T.: 04762 42558 oder 04762 2264-24
E.: kiga-lendorf@aon.at



Foto: Kiga & Volksschule © Gemeinde Lendorf

KITA Lendorf

Halbtages- & Ganztagesbetreuung: unter 1-Jährige und 1- bis 3-Jährige
Mo. – Fr. 07:00 – 16:00 Uhr
Zusatzangebote: Betreuung an Fenstertagen, Sommerbetreuung

KONTAKT:
Feicht 2, 9811 Lendorf
T.: 04782 2511
E.: familija@rkm.at
I.: www.familija.at



Foto: KITA Lendorf © Gemeinde Lendorf

Volksschule Lendorf

Ganztagesschule 6- bis 10-Jährige

Frühaufsicht für Volksschulkinder, Nachmittagsbetreuung

KONTAKT: VD Horst Steinlechner
Feicht 2, 9811 Lendorf
T.: 04762 3497
E.: direktion@vs-lendorf.ksn.at
I.: vs-lendorf.ksn.at



Foto: Volksschule Lendorf © Gemeinde Lendorf

GTS Nachmittagsbetreuung

in der Ganztageschule Lendorf - Schulische Tagesbetreuung für 6- bis 10-Jährige
Öffnungszeiten: Mo. – Fr. 11:30 – 17:00 Uhr

KONTAKT: Feicht 2, 9811 Lendorf | T.: 04782-2511 | E.: familija@rkm.at | I.: www.familija.at

Bildungszentrum Litzlhof - Landwirtschaftliche Fachschule mit Internat

Weit über die Gemeindegrenzen hinweg bekannt ist das Bildungszentrum Litzlhof. Mit den Schwerpunkten Landwirtschaft und Haushaltsmanagement werden die jungen Erwachsenen auf das Erwerbsleben optimal vorbereitet.

Ansprechpartner: Dir. Dipl. Päd. Ing. Alois Lackner
9811 Lendorf, Litzlhof 1
T.: 04769 22 25 – 0
E.: office@bz-litzlhof.ksn.at
I.: www.litzlhof.at



Foto: Bildungszentrum Litzlhof © Alois Lackner

Musikschulregion Kleblach-Lind – Möllbrücke

Zwei Standorte:
Musikschule Kleblach-Lind, Lind 132, 9753 Kleblach-Lind
Musikschule Möllbrücke, Mölltalstraße 75, 9813 Möllbrücke

KONTAKT: Mag. Heinz Zwatz, MS Direktor
T.: 0699/132 132 10
E.: heinz.zwatz@musikschule.at
I.: musikschule.ktn.gv.at

Weitere Angebote für Kinder & Jugendliche

Flexible Sommerbetreuung in den Vormittagsstunden

Auch in den Sommerferien sind die Kinder bestens in der Gemeinde Lendorf aufgehoben. In der flexiblen Sommerbetreuung werden die Kinder vormittags liebevoll umsorgt. Gerne informieren wir Sie im Gemeindeamt über den Ablauf und den Kostenbeitrag.

Beratungsangebote

Eltern-Kind-Treff: Manuela Mettnitzer | T.: 0680 40 64 391
Stillberatung 1x/Monat im Gemeindehaus: Christa Gruber | T.: 0650 519 02 39

Begegnungsorte

Mit der Neugestaltung des Dorfplatzes, Spielplatzes und des Naturspielplatzes sind in Lendorf liebevoll gestaltete Orte entstanden, an denen sich Menschen aller Generationen begegnen, verweilen und gemeinsam Zeit verbringen können.

Dorfspielplatz – beim Feuerwehrhaus

Die vielfältigen Spiel- und Bewegungsmöglichkeiten laden Kinder zum Entdecken und Austoben ein und machen die Plätze zu lebendigen Treffpunkten für Familien und die gesamte Dorfgemeinschaft.

Naturspielplatz – beim Gemeindeamt

Dieser Bereich ist speziell auf Bewegung und naturnahes Erleben ausgerichtet. Er ist üppig ausgestattet mit einer Bobby-Car-Rennbahn, einem Kletterhügel sowie einem Matsch- und Bauplatz sowie Calisthenics-Gerät. Der angrenzende Sportplatz steht vor allem älteren Kindern und Jugendlichen zur Verfügung.

Lokale Besonderheiten

Die Wunderblume von Lendorf

Die Gelbe Alpenrose (Rhododendron luteum), auch als „Wunderblume von Lendorf“ bekannt, zählt zu den außergewöhnlichsten botanischen Raritäten Österreichs.
Ihr einziger natürlich vorkommender Bestand des Landes befindet sich am Nordhang des Hühnersberges in der Gemeinde Lendorf.
Von Mitte bis Ende Mai entfaltet der sommergrüne Strauch seine intensiv duftenden, leuchtend gelb bis orangegelb gefärbten Blüten und zieht Naturfreunde sowie Botaniker gleichermaßen an.

DIE GELBE ALPENROSE

Blütezeit: Ende Mai
unter Naturschutz seit: 01.07.1973
hernach zum Naturdenkmal erklärt

Wie die Pflanze nach Lendorf gelangte, konnte bis heute nicht eindeutig geklärt werden. Als mögliche Erklärungen gelten ein Relikt aus früheren Warmzeiten beziehungsweise der Eiszeit, eine Anpflanzung durch die Römer aus dem nahegelegenen Teurnia oder die Verbreitung der Samen durch Vögel. Wissenschaftlich bestätigt ist bislang keine dieser Theorien.

Seit 2015 ist ihr rund 0,65 Hektar großer Standort zudem als Natura-2000-Gebiet ausgewiesen. Durch gezielte Pflegemaßnahmen wie das Entfernen aufkommender Gehölze und die Freistellung der Lichtung wird ihr empfindlicher Lebensraum erhalten. Trotz mehrerer Vermehrungsversuche konnte sich die Gelbe Alpenrose außerhalb ihres natürlichen Standorts in Lendorf dauerhaft nicht etablieren – ein Umstand, der die außergewöhnliche Bedeutung für den österreichischen Naturschutz zusätzlich unterstreicht.



Foto: JJ55, CC BY-SA 3.0, über Wikimedia Commons

TEURNIA – Auf den Spuren der Römer

Eine Stadt mit großer Geschichte

Wo heute der Ortsteil St. Peter in Holz liegt, befand sich vor rund 1.600 Jahren die bedeutende Römerstadt Teurnia.

Bereits in der Bronzezeit war der Holzer Berg besiedelt und aufgrund seiner geschützten Lage von strategischer Bedeutung.
In der römischen Kaiserzeit entwickelte sich Teurnia zu einer der größten Städte des Ostalpenraums und war im 5. und 6. Jhd. Hauptstadt der Provinz Noricum mediterraneum.
Forum, Thermen, Wohnterrassen und Sakralbauten zeugen noch heute von der einstigen Bedeutung der Stadt. Mit dem Einfall slawischer Gruppen um 600 n. Chr. endete ihre Blütezeit.



Foto: Palickap, CC BY-SA 4.0, über Wikimedia Commons

Römermuseum TEURNIA

Geschichte hautnah erleben

Das Römermuseum macht die Geschichte der antiken Stadt auf anschauliche Weise erlebbar. Neben zahlreichen Originalfunden bietet das Museum einen direkten Zugang zu den Ausgrabungsstätten und vermittelt spannende Einblicke in das Alltagsleben, die Kultur und die Entwicklung einer der bedeutendsten römischen Städte Kärntens.

Führungen ermöglichen einen vertieften Blick auf die Geschichte dieses außergewöhnlichen Kulturdenkmals.

Öffnungszeiten: Mai bis Oktober (Kärnten Card)
10:00 – 16:00 Uhr, täglich außer Montag.
St. Peter in Holz 1a, 9811 Lendorf
Tel.: 04762 33807
E.: teurnia@landesmuseum.ktn.gv.at
I.: landesmuseum.ktn.gv.at/standorte/teurnia

Lebensräume voller Vielfalt

Lendorfer Au

Zu den ökologisch wertvollsten Naturräumen Kärntens zählt das rund 67 Hektar große Augebiet entlang der Drau. Grauerlenwälder, Quellbereiche, Tümpel und regelmäßig überflutete Flutmulden prägen diese nahezu unberührte Flusslandschaft und schaffen ideale Lebensbedingungen für eine außergewöhnliche Artenvielfalt.
Neben Silberweiden, Eschen, Pappeln und Traubenkirschen gedeihen hier mannshohe Straußfarnbestände, hochrankender Hopfen und verschiedene Wasserpflanzen.

Mehr als 130 Vogelarten, darunter Eisvogel, Pirol, Wespenbussard, Kleinspecht und Beutelmeise, finden in der Au ideale Lebensbedingungen.
Auch Fischotter, Rehe, Füchse und Äskulapnattern sind hier heimisch.

Die Lendorfer Au ist ein eindrucksvolles Beispiel für eine naturnahe Flusslandschaft und lädt Besucher dazu ein, die Ruhe und Artenvielfalt dieses einzigartigen Lebensraums bewusst zu erleben.



Der Edelkrebs

Kaum ein heimisches Wassertier steht so sinnbildlich für intakte Gewässer wie der Edelkrebs (Astacus astacus).
Einst weit verbreitet, zählt er heute aufgrund der Krebspest, des Verlusts geeigneter Lebensräume und der Ausbreitung eingeschleppter Krebsarten zu den gefährdeten Arten Österreichs.
Im Landschaftssee Lendorf wurde deshalb 2008 ein geschützter Genpool eingerichtet, in dem sich die heimische Population unter optimalen Bedingungen entwickeln kann. Von hier aus sollen künftig auch Wiederansiedlungen in geeigneten Gewässern unterstützt werden.
Das Projekt gilt als wichtiger Beitrag zum Erhalt der biologischen Vielfalt und macht Lendorf zu einem bedeutenden Standort für den Schutz einer der seltensten heimischen Flusskrebsarten.

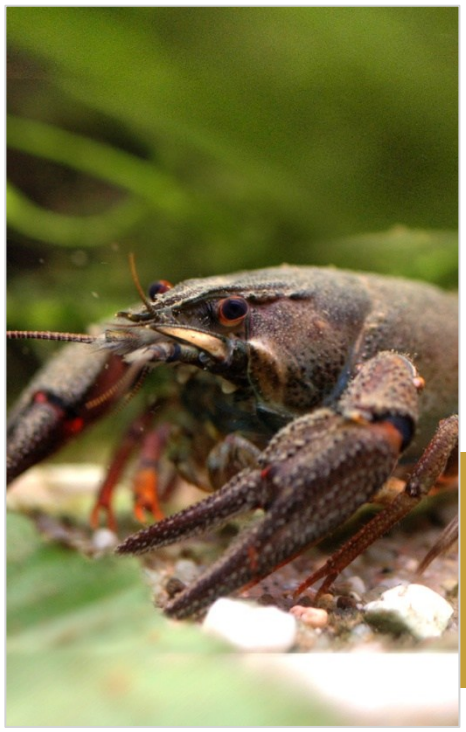

Foto: Symbolbild

Spirituelle Orte mit Geschichte

Pfarrkirche St. Peter in Holz

Die Pfarrkirche St. Peter in Holz zählt zu den bedeutendsten kunsthistorischen Sakralbauten Kärntens und steht auf dem Areal der spätantiken Bischofsstadt Teurnia.

Bereits um 1060 wird an dieser Stelle eine Kirche urkundlich erwähnt, der heutige barockisierte Bau entstand jedoch im 14. und 15. Jahrhundert.

Besonders sehenswert sind die gotischen Fresken aus der Zeit um 1370/80, die 1970 freigelegt wurden. Sie zeigen eindrucksvoll die Passion Christi, das Jüngste Gericht, die Auferstehung der Seligen sowie Szenen aus der Legende der heiligen Dorothea. Ergänzt werden sie durch wertvolle Außenfresken, einen barocken Hochaltar und eine gotische Pietà aus dem 15. Jahrhundert.



Foto: Gemeinde Lendorf

Wallfahrtskirche Maria Bichl

Nördlich von St. Peter in Holz erhebt sich auf einem Hügel inmitten von Feldern die spätgotische Wallfahrtskirche Maria Bichl.

Die Entstehung der Kirche knüpft sich an eine Sage:

Fromme Hirten hatten an einem schönen Birkenstamm ein einfaches Marienbild gehängt, vor dem sie täglich in die Knie sanken und um Schutz und Segen für ihr Hab und Gut beteten.

Weil ihnen dieser Schutz gewährt wurde, bauten sie schließlich eine hölzerne Kapelle, aus der später die Kirche Maria in den Birken wurde.

Als die Birken dem Wiesenland weichen mussten, sprach man nur noch von Maria am Bichl.



Foto: Maria Bichl

Freizeitangebote

Sportberg Goldeck

Der Sportberg Goldeck erhebt sich markant über dem Millstätter See und vereint zu jeder Jahreszeit Bewegung, Natur und Panorama. Von der Talstation der Goldeck Bergbahnen geht es in rund 15 Minuten auf den Sportberg Goldeck. Im Sommer ist das Goldeck auch über die Panoramastraße erreichbar.

Winter
- Rund 25 Pistenkilometer
- Moderne Anlagen der Goldeck Bergbahnen
- Kinderland für erste Skiversuche
- Freeride-Möglichkeiten
- Schneeschuhwanderungen
- Gemütliche Hütten mit regionaler Kulinarik

Sommer
- Familienfreundliche Spazierwege sowie leichte bis anspruchsvolle Wanderungen, vom kurzen Waldspaziergang bis hin zur alpinen Tagestour
- Bike Touren
- Paragleiten
- Almhütten und Einkehrmöglichkeiten

Wandertipps:

Von leichten Touren & Genusswanderungen ...

Wunderblumenweg Lendorf:

Diese gemütliche Rundtour führt Sie durch die lokale Kulturlandschaft und widmet sich der seltenen gelben Alpenrose.

... bis zu mittelschweren und anspruchsvollen Bergtouren

Wanderung zur Kohlmaierhütte:

Der gut beschilderte Bergweg führt über den sonnigen Südhang des Hühnersberges hinauf zur urigen Kohlmaierhütte. Während des Aufstiegs genießen Sie ein fantastisches Panorama über das Lurnfeld, das Drautal und den nahen Millstätter See.

Gipfeltour aufs Gmeineck:

Für erfahrene Bergsteiger startet direkt ab der Kohlmaierhütte der steile und anspruchsvolle Pfad auf das 2.592 Meter hohe Gmeineck. Am Gipfel angekommen werden Sie mit einem spektakulären Rundumblick über die Kärntner Bergwelt belohnt.

Wandertouren
in Lendorf

Drauradweg

Der Drauradweg (R1) ist ein bekannter Fernradweg, der von Südtirol bis nach Kärnten, vorbei an Lendorf weiter Richtung Unterkärnten bis Slowenien verläuft.
Ideal für: Genussradler und E-Bikes, entspannte Radtouren und Familienausflüge.

Radstrecken in Lendorf und Umgebung

Glocknerradweg (R8):
Der beliebte Radweg führt durch das beeindruckende Mölltal und verbindet Naturerlebnis mit entspanntem Radgenuss. Die abwechslungsreiche Strecke entlang der Möll bietet ideale Bedingungen für Familien, Genussradler und sportlich Aktive.

Lendorfer Radweg (R9A):
Die flache Strecke zweigt in Möllbrücke vom beliebten R8 Glocknerradweg ab und führt als direkte, komfortable Verbindung über Pusarnitz durch das Lendorfer Gemeindegebiet. Über Karlsdorf verläuft die Route weiter und bindet direkt an den R9 Lieserradweg an.

Fußballplatz & Sportplatz

Ein beliebter Treffpunkt für Sport, Vereinsleben und Veranstaltungen in Lendorf.

Sportplatz FC Lendorf - Rojach 22, 9811 Lendorf | T.: 0676 889 91 31 84 | E.: guenter.dokter@aon.at

Reitstall Hattenberger

Die Reitanlage bietet Reitunterricht für Anfänger und Fortgeschrittene sowie professionelle Pferdeausbildung in Dressur und Springen. Die moderne Reitanlage mit Reithalle, Außenplätzen und großzügigen Einstellmöglichkeiten verbindet qualifizierte Betreuung mit besten Bedingungen für Pferd und Reiter.

Reitstall Hattenberger - Feicht 21, 9811 Lendorf
T.: 0650 44 07 872 | E.: reitstall-hattenberger@gmx.at | I.: www.reitstall-hattenberger.com

Alpaka-Auszeitwanderung am Berg

Bei einer Wanderung mit unseren Hirschbergalpakas entflieht ihr dem Alltag und genießt die Ruhe der Natur. Artax, Waterloo, Valentino, Felix, Sammy und Lucky begleiten euch als flauschige Weggefährten auf einer gemütlichen Tour am Hühnersberg..

Bauernhof Stauder, Hühnersberg 21, 9811 Lendorf
Reservierung: T.: 0650 55 64 008 | E.: info@bauernhof-stauder.at | I.: www.bauernhof-stauder.at

Baggerteich Lendorf

Der UNION Wasserskiclub Lendorf betreibt ein professionelles Wasserski-Leistungszentrum.
Union Wasserskiclub Lendorf | T.: 0660 560 93 21 | E.: verein@uwsc-lendorf.at

TOURISMUSINFORMATION

Alle Infos zu Freizeitaktivitäten im Sommer & Winter

Gemeinde Lendorf
Feicht 2a, 9811, Lendorf
T.: 04762 2264
E.: lendorf@ktn.gde.at
I.: www.lendorf.at

Infos Lendorf

ZEITpass

für Einheimische & Tagesgäste

Inspirierende Erlebnisse, spannende Geschichten & viele tagesaktuelle Geheimtipps in der kostenfreien App „ZEITpass".

ZEITpass

Vereine

- Aktivgruppe Lendorf
  Obmann: Willibald Lanzinger
  M.: 0676 941 84 08 | E.: wlipp6@gmx.at
- Bienenzuchtverein Lendorf
  Obmann: Ing. Johann Zmölnig
  M.: 0660 81 51 202
  E.: johann.zmoelnig@gmx.at
- Brauchtumsgruppe Hirschberg
  Obmann: Martin Schwinger
  M.: 0650 99 850 42 | E.: bg.hirschberg@gmx.at
- Dorfservice
  Ansprechpartnerin: Isabella Egger
  M.: 0650 220 42 22 | E.: lendorf@dorfservice.at
  I.: www.dorfservice.at/dorfservice-lendorf
- Energie Kultur erLeben
  Obfrau: Gerhild Wappis | M.: 0676 554 04 98
  E.: info@energiekulturerleben.at
  I.: www.energiekulturerleben.at
- FC Moden Illiasch Lendorf
  Obmann: Mag. Michael Morgenstern
  M.: 0676 889 913 184
  E.: guenter.dokter@aon.at
  I.: www.kfv-fussball.at
- FF-Hühnersberg
  Kommandant: GFK Simon Taurer
- FF-Lendorf
  Kommandant: AFK Stv. Michael Mayer
  E.: info@feuerwehr-lendorf.at
  I.: www.feuerwehr-lendorf.at
- Freunde von Teurnia
  Obmann: Univ.-Prof. Dr. Franz GLASER
  M.: 0664 52 39 446 | E.: f.glaser@aon.at
  I.: www.lendorf.at/ausflugsziele/roemermu-seum-teurnia
- Gesangsverein Lendorf / Lurnfeld
  Obfrau: Elisabeth Krammer | M.: 0676 5338866
  Chorleiter: Johann Hofer | M.: 0676 3441559
  E.: eli.krammer@gmail.com
- Hirschberger Zechgemeinschaft
  E.: hirschbergerzech@gmail.com
- Jagdverein Lendorf
  Obmann: Klaus Kohlmayer
  M.: 0664 75 12 15 01
  E.: klauskohlmayer@gmail.com
- Lendorfer Athleten
  Obmann: Markus Ronacher
  E.: lendorferathleten@gmail.com
- Lendorfer Schuhplattler
  Obmann: Gottfried Hohenberger
  M.: 0650 46 10 554 | E.: g.hohenberger@aon.at
  I.: www.lendorfer-schuhplattler.at
- Lendorfer Volksmusik
  Obmann: Hans Kapeller
  M.: 0676 45 85 098
  E.: hkapeller@hotmail.com
- Lendorfer Zechgemeinschaft
  E.: zechgemeinschaft.lendorf@gmail.com
- Oberkärntner Oldtimerfreunde Litzlhof-Lendorf
- Pensionistenverband Lendorf
  Obmann: Rudolf Hattenberger
  M.: 0660 57 00 596 | E.: r.hattenberger@gmx.at
- Pfarrgemeinderat (PGR)
  Obmann: Robert Gruber | M.: 0699 122 56 900
- Seniorenbund Lendorf
  Obmann: Josef Wielscher
  M.: 0650 40 100 30
  E.: sepp.wielscher@gmail.at
- Stocksportverein Lendorf
  Obmann: Christian Suprun
  M.: 0680 444 36 22
- Theatergruppe Lendorf
  Obmann Gottfried Hohenberger
  M.: 0650 46 10 554 | E.: g.hohenberger@aon.at
- Trachtenkapelle Lendorf
  Obmann: Marcus Aichholzer
  M.: 0664 18 14 891
  E.: marcus.aichholzer06@gmail.com
- Union Wasserskiclub Lendorf
  Obmann: Josef Grosek
  E.: verein@uwsc-lendorf.at
- Volkstanzgruppe Lendorf
  Obmann: Patrick Pacher
  M.: 0664 88 630 382 | E.: pacherp@gmx.at
  I.: www.volkstanz-lendorf.at
- Waldsport Litzlhof
  I.: www.waldsport-litzlhof.at

Wirtschaft

Unternehmen in Lendorf:
Anzahl 218 (Stand 2024)

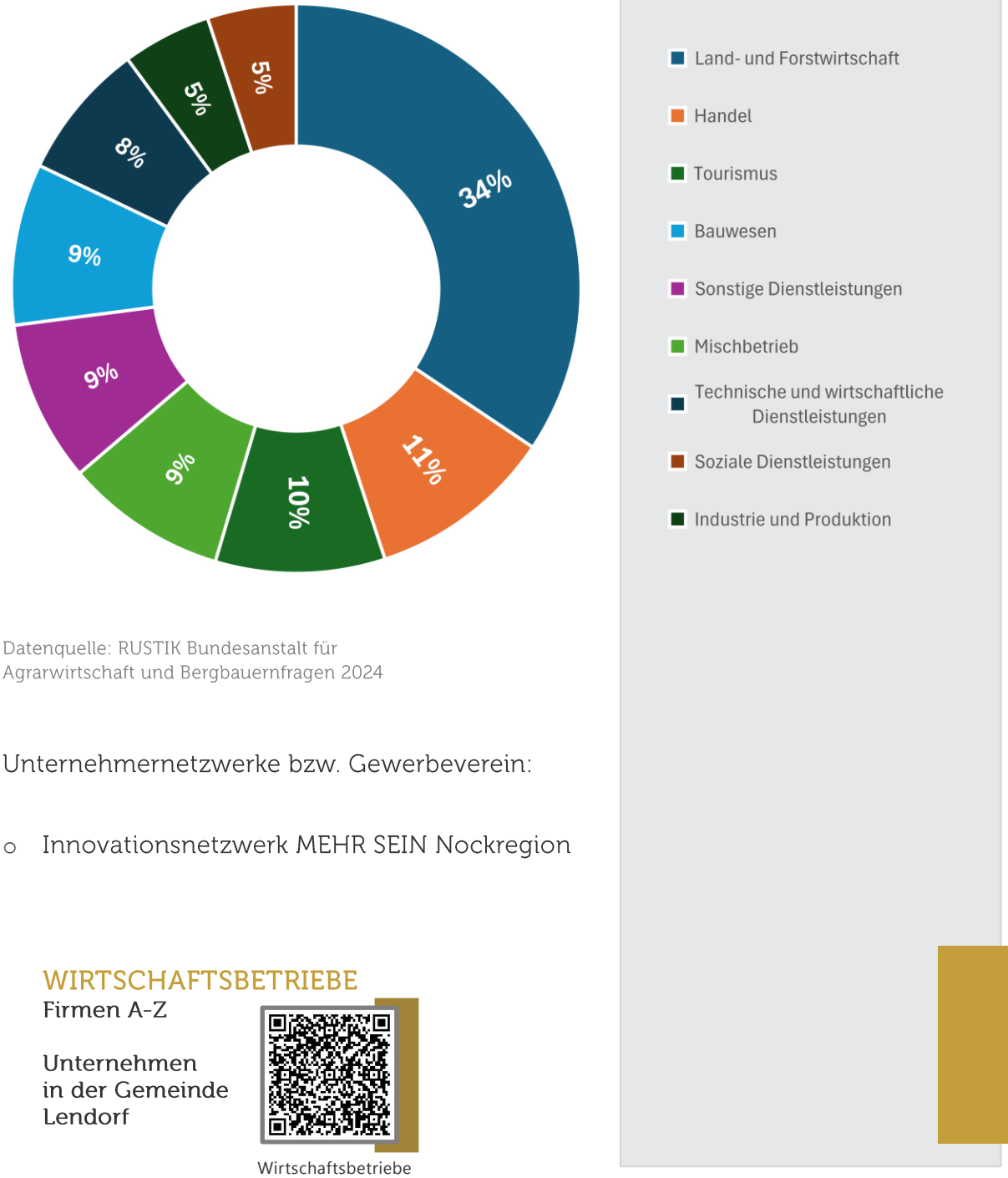

Datenquelle: RUSTIK Bundesanstalt für Agrarwirtschaft und Bergbauernfragen 2024

Unternehmernetzwerke bzw. Gewerbeverein:

- Innovationsnetzwerk MEHR SEIN Nockregion

WIRTSCHAFTSBETRIEBE
Firmen A-Z

Unternehmen in der Gemeinde Lendorf

Wirtschaftsbetriebe

Gut ankommen in der Gemeinde Lendorf

Wo muss ich meinen Wohnsitz an- und abmelden?

Nach Ihrem Umzug ist die Anmeldung des neuen Wohnsitzes bei der Gemeinde einer der ersten notwendigen Schritte. Die Meldepflicht gilt für alle Personen, die mit Ihnen im gemeinsamen Haushalt leben, auch für Kinder und Jugendliche unter 18 Jahren.

Die Anmeldung kann gleichzeitig mit der Abmeldung des bisherigen Wohnsitzes erfolgen und muss
▷ **innerhalb von drei Tagen** nach dem Umzug erledigt werden.

Gemeinde Lendorf

Gebühren und Abgaben

Wenn Sie keine österreichische Staatsbürger:in sind und erstmals für mindestens drei Monate einen Wohnsitz in Österreich begründen, ist zusätzlich eine Anmeldung bei der Bezirkshauptmannschaft Spittal an der Drau erforderlich.

Als EU-, EWR- oder Schweizer Staatsbürger:in müssen Sie
▷ **innerhalb von vier Monaten** nach Ihrer Ankunft in Österreich eine Anmeldebescheinigung beantragen.

- BEZIRKSHAUPTMANNSCHAFT SPITTAL / DRAU
  Pass- und Fremdenrecht
  9800 Spittal an der Drau, Tiroler Straße 16
  T.: 050 536-62269
  E.: bhsp.pass@ktn.gv.at

BH Spittal/Drau

Terminbuchung

Wie melde ich mein Kraftfahrzeug (KFZ) an?

Sobald Sie Ihren Hauptwohnsitz in Österreich angemeldet haben, können Sie Ihr Fahrzeug **bei Ihrer Versicherung** für eine österreichische Zulassung anmelden.
▷ Dafür gilt eine **Übergangsfrist von einem Monat**.

Eine Besonderheit in Österreich ist die Normverbrauchsabgabe (NoVA): Beim Kauf eines neuen Fahrzeugs, das in Österreich noch nicht zugelassen war, wird die NoVA in der Regel direkt beim Händler entrichtet. Dieser führt die Abgabe an das zuständige Finanzamt ab.
Bei einem Eigenimport eines neuen oder gebrauchten Fahrzeugs zur erstmaligen Zulassung in Österreich ist die NoVA von Ihnen selbst zu berechnen und an das zuständige Finanzamt zu bezahlen.
Wenn Sie im Besitz eines ausländischen Führerscheins aus einem Nicht-EU- bzw. Nicht-EWR-Staat sind, ist zusätzlich eine **Umschreibung des Führerscheins** erforderlich.
▷ Diese muss **innerhalb von sechs Monaten** erfolgen.

Neu mit Hund in der Gemeinde?

Wenn Sie mit Ihrem Hund neu nach Lendorf ziehen, bitten wir Sie, **Kontakt mit der Gemeindekasse aufzunehmen**, um die **Anmeldung zur Hundesteuer** vorzunehmen.
Die Mitarbeiter:innen informieren Sie gerne über die geltenden Regelungen und beantworten Ihre Fragen.

Wie melde ich mein Kind für Kinderbetreuung oder Schule an?

Wenn Sie neu mit Ihrem Kind oder Ihren Kindern nach Lendorf ziehen oder sich Ihre Lebenssituation verändert, ist eine rechtzeitige Anmeldung bei Kinderbetreuungseinrichtungen und Schulen besonders wichtig.

In Österreich stehen Ihnen grundsätzlich folgende Kinderbetreuungsmöglichkeiten zur Verfügung:

- **Kinderkrippe**: für Kinder bis 3 Jahre
- **Tagesmutter**: für Kinder von 1 bis 3 Jahren
- **Kindergarten**: für Kinder ab 3 Jahren bis zum Schuleintritt

Im letzten Jahr vor Schuleintritt müssen Kinder verpflichtend den Kindergarten besuchen.
Durch dieses verpflichtende Kindergartenjahr werden allen Kindern die gleichen Bildungschancen geboten.
In Kärnten ist eine **beitragsfreie** Kinderbildung und Kinderbetreuung gesetzlich verankert. Nur wenige Einrichtungen heben in der Übergangsfrist bis 31.12.2026 noch Beiträge ein. Kosten für Verpflegung, Kreativ- und Bastelbeiträge oder Zusatzangebote können immer anfallen.

Schulpflicht und Schulsystem:

Für alle Kinder, die sich dauerhaft in Österreich aufhalten, gilt die **allgemeine Schulpflicht**. Diese beginnt in jenem Kalenderjahr, in dem das Kind vor dem 1. September das sechste Lebensjahr vollendet und dauert insgesamt neun Schuljahre.

Das österreichische Schulsystem gliedert sich in folgende Schulstufen:

1 bis 4 Schulstufe:	Volksschule (Grundschule) in den ersten vier Schuljahren
5 bis 8 Schulstufe:	Mittelschule od. Allgemeinbildende Höhere Schule (AHS)
9 Schulstufe:	Polytechnische Schule od. der Besuch bzw. Weiterbesuch einer mittleren oder höheren Schule

Allg. Schulpflicht

Ausbildungspflicht bis 18

In Österreich gilt nach der neunjährigen Schulpflicht die Ausbildungspflicht bis zum 18. Lebensjahr. Jugendliche müssen daher weiterhin eine Schule besuchen, eine Ausbildung machen oder an einer Bildungsmaßnahme teilnehmen.

Bildung nach der Schulpflicht

Nach der Pflichtschule bestehen verschiedene Möglichkeiten:

Weiterführende Schulen:
- Allgemeinbildende höhere Schule (AHS)
- Berufsbildende mittlere Schule (BMS) oder höhere Schule (BHS)
- Schulen für Gesundheits- und Krankenpflege
- Schulen für Sozialbetreuungsberufe
- Schulen für medizinische Assistenzberufe
- Schulen für Land- und Forstwirtschaft

Lehre:
- Lehre in einem Betrieb
- Lehre mit Matura
- Überbetrieblichen Lehrausbildung (ÜBA) über das AMS

Weitere Ausbildungen:
z. B.: Ausbildungsangebote im Bereich Gesundheits- und Krankenpflege sowie sozialbetreuende Berufe

Vorbereitende Maßnahmen für eine weiterführende Schule oder Ausbildung:
Wenn (noch) keine weiterführende Schule möglich ist, kann das Arbeitsmarktservice mit verschiedenen Maßnahmen Unterstützung bieten.

Wie lasse ich meine Ausbildung oder meinen Beruf anerkennen?

Sie ziehen aus einem anderen Staat zu und haben dort bereits eine Ausbildung begonnen oder abgeschlossen? Dann lassen Sie sich diese anerkennen (nostrifizieren).

Für die Anerkennung von Hochschulabschlüssen steht Ihnen die Website www.bmb.gv.at mit Informationen, Anlaufstellen und Beratungsmöglichkeiten zur Verfügung.

Auf www.berufsanerkennung.at erhalten Sie erste Informationen zur Anerkennung der Berufsausbildung und finden Kontaktdaten der Anlaufstellen in den Bundesländern.

Nostrifikation von Schulzeugnissen

Berufsanerkennung

Sprachkurse

WIFI Kärnten
Europaplatz 1
9020 Klagenfurt
T.: 05 9434
E.: wifi@wifikaernten.at
I.: www.wifikaernten.at

Kärntner Volkshochschulen
Bahnhofstraße 44
9020 Klagenfurt
T.: 050 267 7000
E.: office@vhsktn.at
I.: www.vhsktn.at

BFI Kärnten
Bahnhofstraße 44
9020 Klagenfurt
T.: 05 78 78
E.: info@bfi-kaernten.at
I.: www.bfi-kaernten.at

Mädchen- und Frauenberatung

Kärntner Beratungshotline für Frauen u. Mädchen 0660 244 24 01
(24h-Beratungshotline, anonym und kostenlos)

OBERKÄRNTNER MÄDCHEN- UND FRAUENBERATUNG:
Frauenhaus | Mädchen- und Frauenberatung | Migrant:innenberatung
T.: 04762 61 386 od. T.: 04762 35 994
E.: office@frauenhilfe-spittal.at
I.: www.frauenhilfe-spittal.at

FRAUENBERATUNG VILLACH:
Unterstützt Frauen und Mädchen bei der Lösung individueller Probleme.
Peraustraße 23, 9500 Villach
T.: 04242 24609
E.: info@frauenberatung-villach.at
I.: www.frauenberatung-villach.at

Wen muss ich über meine Adressänderung informieren?

Nach Ihrem Umzug ist es wichtig, einige Stellen über Ihre neue Adresse zu informieren. So stellen Sie sicher, dass wichtige Post, Leistungen und Abrechnungen Sie weiterhin zuverlässig erreichen.

1. **Arbeit:**

   - Arbeitgeberin/Arbeitgeber:
     Bitte informieren Sie Ihre Arbeitgeber:in unverzüglich über Ihre Adressänderung.
     Die meisten Arbeitsverträge verlangen eine sofortige Mitteilung der geänderten Personaldaten. Bei einem aufrechten Arbeitsverhältnis übermittelt Ihr Arbeitgeber die Daten außerdem an den zuständigen Krankenversicherungsträger.

- Pendlerpauschale:
  Wenn Sie das Pendlerpauschale geltend machen möchten, muss der Wohnort innerhalb eines Monats bekannt gegeben werden.
- Arbeitsmarktservice (AMS):
  Wenn Sie Leistungen vom AMS beziehen, werden Änderungen Ihrer Adresse automatisch weitergegeben.

2. Behörden und Ämter:

- Finanzamt:
  Wenn Sie eine Beihilfe vom Finanzamt (z.B. Familienbeihilfe) beziehen und nicht Finanz Online verwenden, sollten Sie Ihren Umzug unmittelbar auch Ihrem Finanzamt melden. Ansonsten reicht es, wenn Sie die neue Adresse im Zuge der nächsten Arbeitnehmer-veranlagung bekannt geben.

  Weitere Behörden:
  - Kfz-Zulassungsstelle
  - Stelle für Sozialhilfe/Mindestsicherung
  - Studienbeihilfenbehörde
  - Grundbuch, Firmenbuch, Gewerbeinformationssystem Austria (GISA)

3. Versicherungen:

- Krankenversicherung:
  Ist ein Arbeitsverhältnis vorhanden, wird die Änderung meist durch den Arbeitgeber übermittelt. Bei Leistungen vom AMS erfolgt die Meldung automatisch. Selbstständige und Landwirtinnen/Landwirte müssen die Adressänderung selbst vornehmen.
- Unfallversicherung
- Pensionsversicherung:
  Bitte melden Sie Ihre neue Adresse, wenn Sie Leistungen beziehen.
- Sonstige Versicherungen:
  Denken Sie auch an private Versicherungen, Haftpflicht oder Zusatzversicherungen.

4. Weitere Stellen, die man informieren sollte:

- Banken
- Post: Für einen reibungslosen Postempfang können Sie bei der Post einen Nachsendeauftrag einrichten, auch online unter www.post.at
- OBS (ehemals GIS)
- Kindergarten, Schule, Universität, Fachhochschule
- Wehr- und Zivildienstserviceagentur
- Verkehrsbetriebe (z. B. bei Jahreskarten)
- Glaubensgemeinschaften (z. B. Kirchenbeitragsstelle)
- Ärztinnen und Ärzte

Platz für Notizen

